

México



QUERETARO - MORELIA
TAXCO - CUERNAVACA - PUEBLA



CIUDADES COLONIALES MEXICANAS

Salida: 20.11.20

Duración: 12 días

Día 1º Terminal de salida – A Coruña – Madrid - México D.F.

A las 07:00 traslado al aeropuerto de A Coruña desde nuestras terminales de salida de Santiago, Ferrol y A Coruña. Embarque y salida a las 09:20 en vuelo de Iberia con destino Madrid. Llegada sobre las 10:40 y a las 13:05 continuación en otro vuelo de Iberia con destino México DF. Servicios a bordo y llegada sobre las 18:20 horas locales. Traslado y acomodación en el Hotel Galería Plaza (****S) y tiempo libre para tomar un primer contacto con la ciudad que ha logrado armonizar tres culturas: la azteca, la colonial española y la moderna de nuestros días. **Alojamiento.**

Día 2º México D.F: Visita ciudad + Museo Arqueológico

Desayuno buffet y en bus haremos la visita de la ciudad con guía local incluyendo la Plaza de la Constitución o Zócalo, rodeada de edificios con gran valor histórico y artístico como el Palacio Nacional con murales de Diego Rivera (su visita no se puede garantizar ya que cuando hay eventos oficiales permanece cerrada), la Catedral Metropolitana cuya construcción duró casi tres siglos, visita exterior del Templo Mayor azteca del siglo XIII. Continuaremos por la Plaza de Santo Domingo, Palacio de Bellas Artes, Paseo de la Reforma, Parque de Chapultepec y zona residencial las Lomas. Traslado al Museo Nacional Arqueológico, uno de los más importantes del mundo por las piezas prehispánicas que en él se exhibe. **Almuerzo en su restaurante** y regreso al hotel. Tarde libre durante la que se pueden visitar algún otro de sus destacados museos: Palacio de Bellas Artes, Arte Contemporáneo, Ámbar, Vidrio... **Alojamiento.**

Día 3º México D.F: Pirámides de Teotihuacán + Basílica de Guadalupe

Desayuno buffet y visita panorámica de la Plaza de las Tres Culturas, situada en Tlatelolco, que era el mercado más importante del imperio azteca. La plaza debe su nombre a que, sobre una de las plataformas aztecas los españoles edificaron una iglesia y posteriormente se edificaron modernos apartamentos. Continuación del viaje a la zona arqueológica de Teotihuacan, la misteriosa ciudad de los dioses, donde veremos la gigantesca Pirámide del Sol, construida en el siglo I, la Pirámide de la Luna del siglo II, la Avenida de los Muertos, la Ciudadela con el templo de Quetzalcóatl y el Palacio de las Mariposas. **Almuerzo buffet** y regreso a la ciudad para visitar la Basílica de Ntra. Sra. de Guadalupe, el centro de peregrinación más grande de América latina. Tiempo libre y **alojamiento.**

Día 4º México D.F – Tula – Querétaro (240 km)

Desayuno buffet y salida hacia Tula (95 km), ciudad tolteca que floreció entre los años 900 y 1200, donde visitaremos los Atlantes de Tula, enigmáticos guerreros toltecas. Al finalizar la visita, continuamos a Querétaro (145 km), la "Perla del Bajío", declarada Patrimonio de la Humanidad. Acomodación en Hotel NH Querétaro (****). **Almuerzo en restaurante** y visita panorámica de esta bella ciudad virreinal para ver sus hermosos edificios de los s. XVII y XVIII: Acueducto, Mirador, Plaza de la Independencia (Palacio de Gobierno y Casa López de Ecala), Casa y Plaza de la Corregidora, Teatro de la República, Casa de la Marquesa, Templos de Santa Clara y San Agustín y Casa de los Perros. Tiempo libre y regreso al hotel. **Alojamiento.**

Día 5º Querétaro – Morelia (190 km)

Desayuno buffet y salida hacia Morelia, otra ciudad Patrimonio de la Humanidad. Acomodación en Hotel De la Soledad (****) y tiempo libre. **Almuerzo en restaurante** y visita de Morelia, conocida como la “Ciudad de Cantera Rosa” y capital del estado mexicano de Michoacán, situado en el centro del país. Recorreremos las callejuelas del centro de la ciudad colonial, repletas de edificios de los siglos XVII y XVIII en buen estado de conservación que se construyeron con la piedra rosa característica de la región. Uno de ellos es la imponente Catedral de estilo barroco en el exterior y neoclásica en su interior. Sus dos torres, altas y elegantes, dominan la Plaza de Armas, la más importante de la ciudad. Entre su gran patrimonio veremos también el Palacio de Gobierno, Jardín y Conservatorio de las Rosas, Palacio Clavijero, Mercado de Dulces, su monumental Acueducto con 253 arcadas y la Fuente de las Tarascas. Tiempo libre y **alojamiento**.

Día 6º Morelia – Pátzcuaro – Morelia (100 km)

Desayuno buffet y salida hacia Pátzcuaro (50 km), pueblo mágico de México y uno de los más bellos del país. Recorrido panorámico para ver la Basílica de Nuestra Señora de la Salud, el Sagrario, la Casa de los Once Patios y Andador de Madrigal de las Altas Torres y tiempo libre para pasear por las típicas plazas de Vasco de Quiroga y Gertrudis Bocanegra, con un comercio que nos muestra la gran variedad de artesanía de este pueblo. **Almuerzo en restaurante** y regreso a Morelia. Tarde libre y **alojamiento**.

Día 7º Morelia – Taxco (365 km)

Desayuno buffet y salida por Toluca hacia Taxco (365 km). Llegada a última hora de la mañana y acomodación en el Hotel Montetaxco (****). **Almuerzo en su restaurante** y descenso en el teleférico del hotel para visitar esta antigua ciudad minera, famosa por sus joyas de plata y llena de arquitectura colonial española que se puede apreciar en sus estrechas calles. En la plaza Borda, plaza mayor de la localidad, veremos la emblemática iglesia de Santa Prisca (s. XVIII), un edificio de color rosa que exhibe un elaborado estilo churrigueresco. Junto a ella, se erige la Casa Borda, un centro cultural donde se muestran obras de artistas locales y se representan actuaciones musicales y obras de teatro, el Palacio Municipal y numerosas tiendas de platería. Tiempo libre y regreso al hotel. **Cena en el hotel y alojamiento**.

Día 8º Taxco – Xochicalco – Cuernavaca – Puebla (270 km)

Desayuno buffet y salida hacia el sitio arqueológico de Xochicalco (75 km), un ejemplo de la época conocida como Epiclásico (700-900 d. C.) caracterizado por el surgimiento de ciudades en el centro de México tras el declive de la urbe teotihuacana y el vacío de poder dejado por ésta. Visita y continuación a Cuernavaca (37 km), llamada la “ciudad de la eterna primavera” por su clima. Esta ciudad colonial alberga el Palacio de Hernán Cortés que en la actualidad funciona como museo de Historia y está decorado con murales del artista mexicano Diego Rivera. Después de verlo caminaremos por su Zócalo y veremos su Catedral, la más antigua de Méjico, levantada en el interior de un monasterio amurallado del s. XVI. **Almuerzo en restaurante** y a media tarde reanudación del viaje hasta Puebla (158 km). Acomodación en Hotel NH Centro Histórico (****) y tiempo libre. **Alojamiento**.

Día 9º Puebla: Tlaxcala – Yacimiento Arqueológico de Catlaxtla (100 km)

Desayuno buffet y traslado a Tlaxcala (40 km) famosa por la arquitectura de sus edificios que se encuentran fundamentalmente en la Plaza de la Constitución. Durante la visita panorámica admiraremos su famosa Basílica de Ocotlán desde la que se divisan los volcanes Popocatepetl e Iztaccíhuatl, el Palacio de Gobierno, la Catedral de la Virgen de la Asunción, el Museo de Arte y la escalinata de los Héroes. **Almuerzo en restaurante** y continuación al sitio arqueológico de Catlaxtla, baluarte de la cultura Olmeca-Xicalanca reconocido por todo el mundo. Visita y regreso al hotel. Tiempo libre y **alojamiento**.

Día 10º Puebla

Desayuno buffet y visita de esta ciudad famosa por su arquitectura colonial, su cerámica y su gastronomía. Veremos la Plaza de Armas, la Catedral de estilo renacentista y con un campanario de gran altura, la Casa de las Muñecas, la Universidad, Plazuela y Callejón de los Sapos, la Casa de Alfeñique...

Almuerzo en restaurante y por la tarde visita del Museo Internacional de Barroco. Tiempo libre y alojamiento.

Día 11º Puebla – Cholula – Aeropuerto México D.F. – Madrid

Desayuno buffet y traslado a Cholula (15 km), considerada la ciudad más antigua de América. Veremos la iglesia de Santa María de Tonantzintla, un edificio de estilo barroco novohispano cuyo interior está ricamente decorado en oro y con motivos de ángeles con penachos de plumas y guirnalda de flores, frutas y plantas. Después de ver el Convento de San Francisco, uno de los más antiguos de América, nos acercaremos a la Gran Pirámide, cuya construcción se estima se inició 300 a.C, cuyo basamento es el más grande del mundo, 450 metros por lado. **Almuerzo en restaurante** y a las 15:30 salida hacia el aeropuerto de México D.F. Trámites embarque y salida a las 20:55 en vuelo de Iberia con destino Madrid. Servicio y noche a bordo.

Día 12º Madrid – A Coruña – Terminales de salida.

Llegada sobre las 14:20 y a las 15:30 continuación en otro vuelo de Iberia con destino A Coruña. Llegada sobre las 16:50 y traslado a las terminales de salida.

Fin del viaje y de nuestros servicios

Precio por persona en habitación doble: 2.650 €

Nuestros precios incluyen:

- ✓ Traslados a aeropuertos y a hoteles.
- ✓ Vuelos indicados en el programa en clase turista con Iberia.
- ✓ Tasas de aeropuertos y combustible, a día de hoy.
- ✓ Alojamiento en los hoteles indicados o en otros similares con desayuno buffet incluido.
- ✓ Comidas indicadas en el programa en restaurantes seleccionados incluyendo agua embotellada o cerveza.
- ✓ Transporte en autocares con aire acondicionado.
- ✓ Guías locales y de acompañamiento durante todo el viaje.
- ✓ Radioguías.
- ✓ Entradas a todos los monumentos y lugares turísticos indicados en el programa.
- ✓ Propinas a maleteros y camareros.
- ✓ Una botella de agua por persona y día en los autobuses.
- ✓ Seguro de Asistencia en viaje y de Cancelación por causa justificada.
- ✓ Acompañamiento por personal de Viajes Galitur durante todo el viaje.

Nuestros precios no incluyen:

- ✓ Alojamiento en habitación individual. **Suplemento: 480 €**
- ✓ Extras como lavado de ropa, cenas no incluidas, bebidas, ...
- ✓ Suplemento por Seguro de Cancelación en cualquier circunstancia: 130 €
- ✓ Cualquier otro servicio no indicado en el apartado anterior.

Condiciones generales:

1. Viaje sujeto al Real Decreto Legislativo 1/2007 de 16 de noviembre por el que se aprueba el Texto Refundido de la Ley General para la Defensa de los Consumidores y Usuarios y otras leyes complementarias.
2. Precios calculados al cambio de 100 € = 110 USD
3. Hasta 21 días antes de la salida, las variaciones en la divisa y en los servicios cotizados pueden dar lugar a revisiones en el precio.
4. Forma de pago:
 - En el momento de la inscripción se abonarán 600 €
 - El resto, 21 días antes de la salida.
5. Gastos por cancelación voluntaria del viaje:
 - Gastos de gestión: 50 €
 - Los gastos de anulación de servicios que nos pasen los distintos proveedores, tanto aéreos como terrestres.
 - Penalización del 5% del importe total del viaje si el desistimiento se produce con más de 10 y menos de quince días a la fecha de salida; el 15% entre los días 3 y 10 y el 25 % en las cuarenta y ocho horas anteriores. La no presentación se penaliza con el 100%.
6. Salida garantizada con un mínimo de 15 pasajeros.

Notas importantes:

- Documentación necesaria: Pasaporte español vigente. En el avión se rellena un impreso <Forma Migratoria Múltiple> con los datos personales y la parte derecha del mismo se tiene que guardar para mostrarla junto con el pasaporte el día de salida del país.
- Moneda oficial en México: Peso mexicano. (1 € = 20 pesos mexicanos aproximadamente)
- Climatología: Durante el mes de noviembre la lluvia es poco frecuente y las temperaturas suelen acercarse a los 25 °C durante el día y los 10°C durante la noche.
- Ropa: Se aconseja ropa ligera con alguna prenda de abrigo para la noche y algún chubasquero para la posible lluvia. Calzado cómodo ya que se camina bastante.
- Es necesario llevar un adaptador de enchufe de corriente. El voltaje es de 127V y los enchufes son de tipo A/B.
- Gastronomía: La comida mexicana es uno de los grandes atractivos del país. Algunos de sus platos típicos son:
 - **Tacos:** Tortilla de maíz que se rellena de ingredientes varios entre los que destacan la carne, las verduras y el pescado, además de salsas y cebolla.
 - **Totopos:** Nuestros tradicionales nachos, pero hechos con tortillas de maíz fritos, que se suelen acompañar con guacamole.
 - **Mole:** Carne, normalmente de pollo, servida con una salsa (mole), que incluye además de especias, chocolate.
 - **Tamales:** Masa de maíz rellena de carne o vegetales, que se envuelven en una hoja para cocinarlos.
 - **Chapulines:** Saltamontes pequeños fritos que tanto se pueden comer solos o como acompañamiento de otro plato.
 - **Enchiladas:** Este plato es uno de los más clásicos del país y son tortitas de maíz rellenas de verdura, carne y queso que además, se cubren con salsa picante.
 - **Quesadillas:** una tortilla de maíz o trigo plegada rellena de queso y otros ingredientes como la flor de calabaza.

Ferrol, 19.02.20

HOTEL GALERIA PLAZA (****S)

Ubicado en la Zona Rosa, a una manzana de los edificios de oficinas del Paseo de la Reforma, el hotel Galería Plaza Reforma es ideal tanto para estancias de trabajo como de turismo. Este elegante hotel de 434 habitaciones se encuentra en medio del distrito financiero y comercial de la capital, donde hay también exclusivos restaurantes, tiendas y boutiques. El reconocido servicio del hotel ha convertido al Galería Plaza en un establecimiento de 5 estrellas moderno y confortable que destaca entre la numerosa oferta hotelera de Ciudad de México.



HOTEL NH QUERETARO (****)

El establecimiento se encuentra a solo 5 minutos en coche del centro de la ciudad y de la Universidad Autónoma de Querétaro. Cuenta con conexión Wi-Fi gratuita, gimnasio y restaurante. Las habitaciones del NH Querétaro están decoradas en cálidos tonos naturales. Disponen de aire acondicionado, caja fuerte y secador de pelo. El restaurante del hotel sirve platos nacionales e internacionales y ofrece desayuno antes de lo habitual.



Querétaro



HOTEL DE LA SOLEDAD (**)**

Este elegante hotel, situado a 100 metros de la catedral de Morelia y de la plaza de Armas, ofrece una zona de conexión Wi-Fi gratuita. Sus habitaciones de estilo colonial incluyen TV LCD y agua mineral gratis. El hotel alberga un bar restaurante que sirve cocina típica mexicana. Hay una atractiva zona de estar en el patio rodeada de plantas tropicales. Las habitaciones del Hotel de la Soledad están decoradas con obras de arte originales y detalles en madera y barro. Todas disponen de caja fuerte y baño privado.



HOTEL MONTETAXCO (**)**

Las amplias habitaciones disponen de aire acondicionado y presentan una decoración de estilo mexicano tradicional que se combina con el estilo rústico. Incluyen zona de estar con TV de pantalla plana y baño privado con artículos de aseo gratuitos. Las habitaciones ofrecen increíbles vistas panorámicas a esta localidad de Taxco. El restaurante situado en una cabaña de estilo palapa, ofrece un desayuno americano y platos de cocina mexicana. El establecimiento dispone de spa, piscina al aire libre y de un teleférico que le permitirá llegar hasta la ciudad

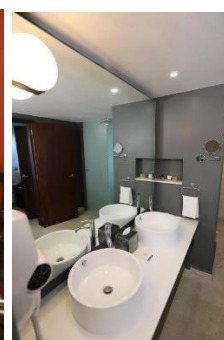
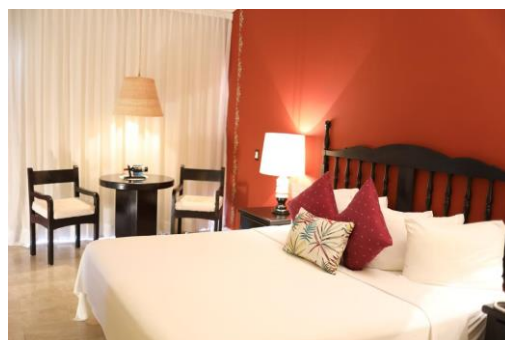

Morelia



HOTEL NH PUEBLA CENTRO HISTORICO (**)**

Situado a pocos pasos del magnífico centro histórico de la ciudad colonial de Puebla, declarado Patrimonio de la Humanidad. Las 180 habitaciones presentan una decoración de vanguardia y disponen de WiFi gratuita. El establecimiento NH cuenta con una gastronomía excelente y servicios.

